

# ELÄIN- PULMAPOLKU

# 1

TEHTÄVÄT JA VASTAUKSET

RyhmäRenki.fi

# 1. Mikä yhdyssana?



# 1. Vastaus: **MERIMETSO**



## 2. Montako kertaa löydätte sanan **ELÄIN**?



## 2. Vastaus: 6 KERTAA

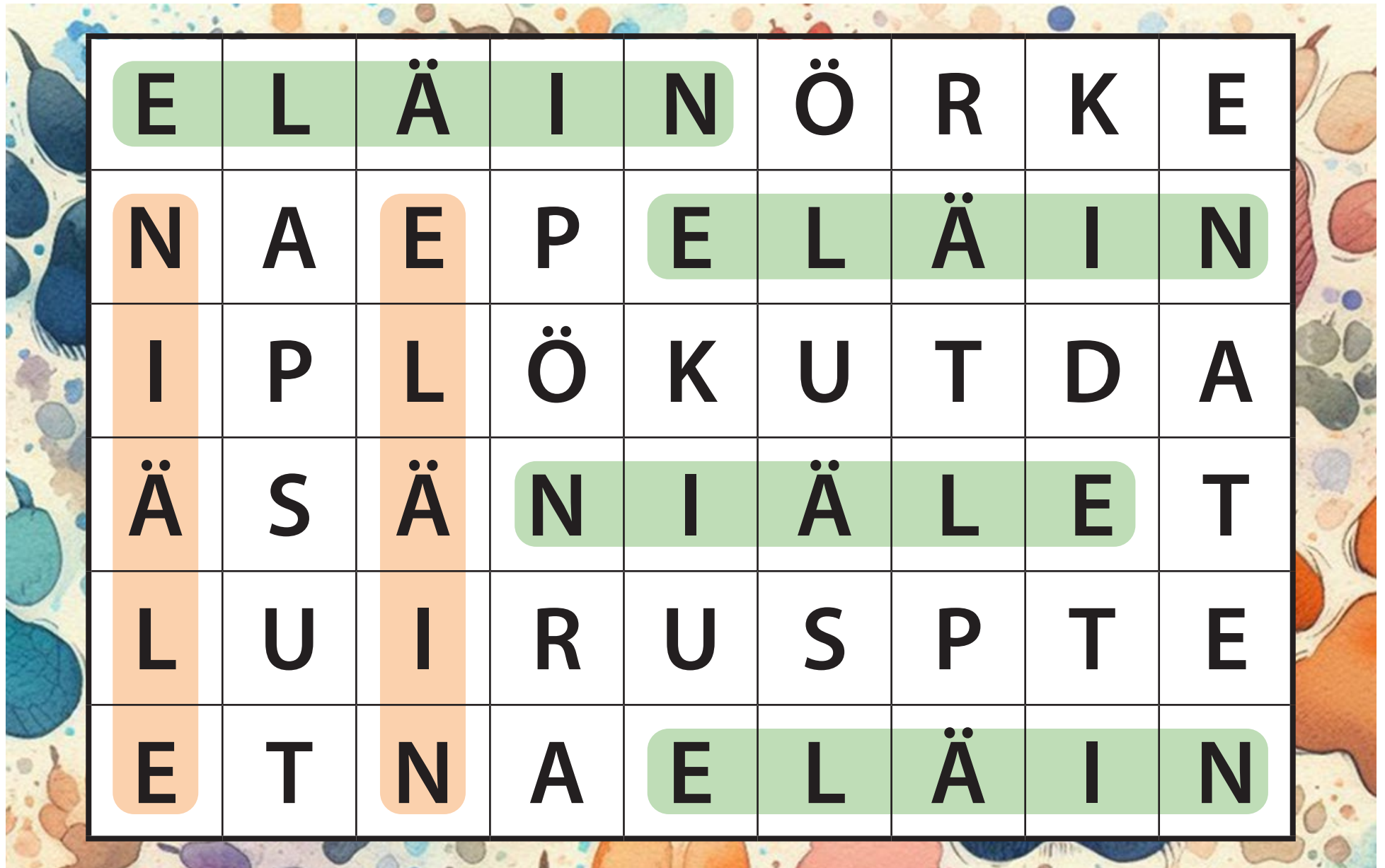

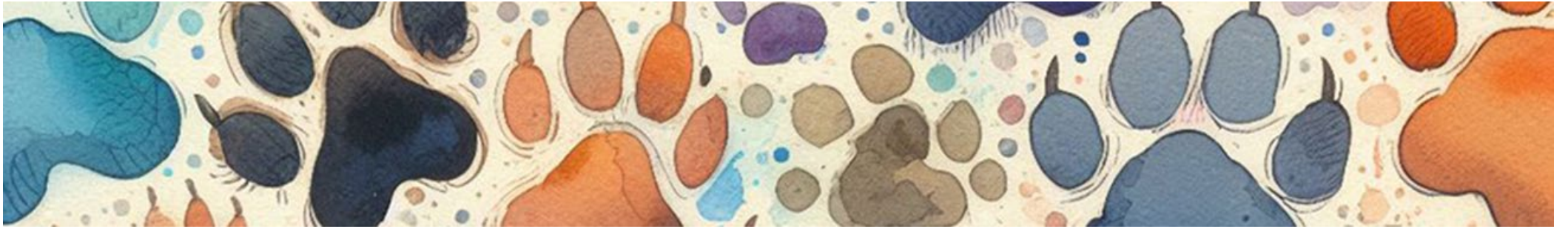

3. Mitkä **KOLME VILLIELÄINTÄ** löydätte, kun vaihdatte tavujen järjestystä?

**HUTUKET**  
**AHKARMA**

### 3. Vastaus

# AHMA, KARHU, KETTU





## 4. Mikä **SAMA ELÄIN** sopii katkoviivoille?

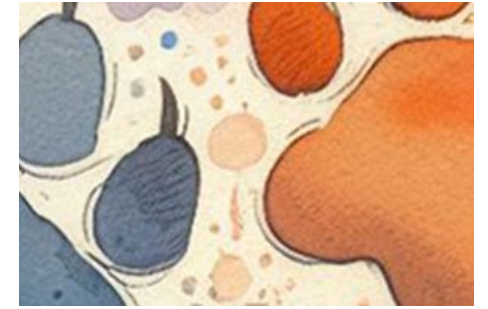

**KARHU**



**MÄYRÄ**



**PAIMEN**







## 4. Vastaus

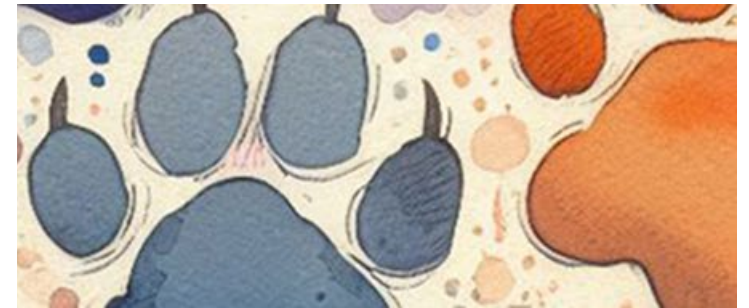

**KARHU**KOIRA  
**MÄYRÄ**KOIRA  
**PAIMEN**KOIRA

# 5. Minkä lastenlaulun alku?



## 5. Vastaus

# MUMMON KANAT

Mummo kanasensa niitylle ajoi,  
pienet kanaset ne hyppeli.

Vaan metsässä hiipi  
se hiljainen kettu,  
niin viekas ja pitkähäntäinen.

# 6. Mikä eläin pystyiville muodostuu?

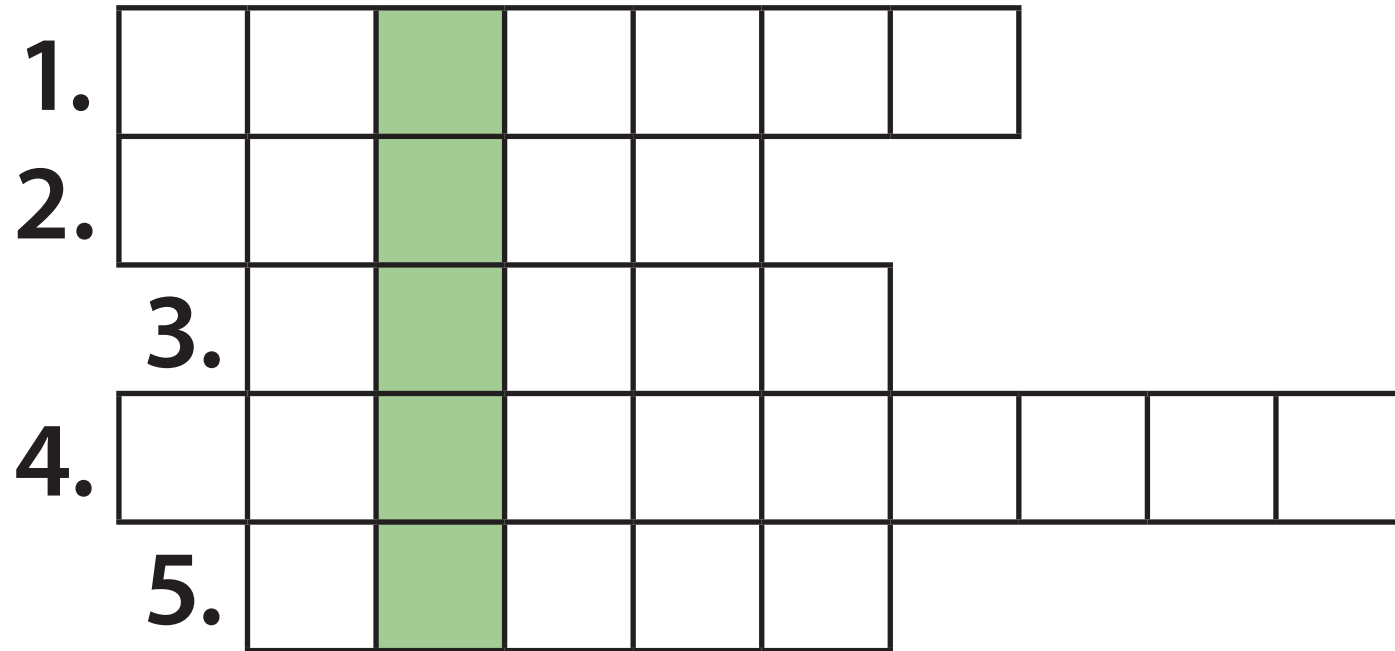

# 6. Vastaus: VUOHI



1.	H	E	V	O	N	E	N			
2.	N	A	U	T	A					
3.	K	O	I	R	A					
4.	M	E	H	I	L	Ä	I	N	E	N
5.	K	I	S	S	A					



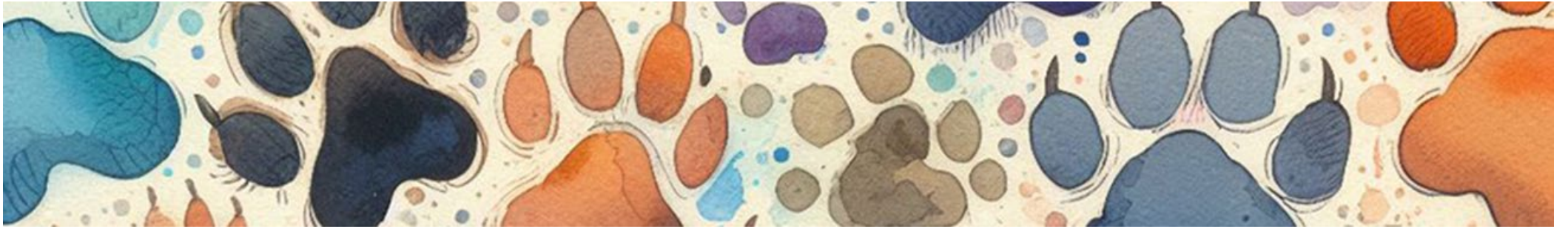

**7. Järjestäkää kirjaimet alariville niin,  
että muodostuu jokin eläin.**

**PELKÄT REPUT**

**L P K R U**



# 7. Vastaus

## PELKÄT REPUT – LEPPÄKERTTU



# 8. Mikä yhdistää kissoja, lepakkoja ja pöllöjä?





## 8. Vastaus

Ne ovat kaikki aktiivisia öisin.

Ne syövät toisia eläimiä.

Kissat ja pöllöt ovat lihansyöjiä ja yleensä ne syövät pieniä nisäkkäitä ja lintuja.

Suurin osa lepakoista syö hyönteisiä. Osa syö lihaa.

Vain kolme lajia imee verta.



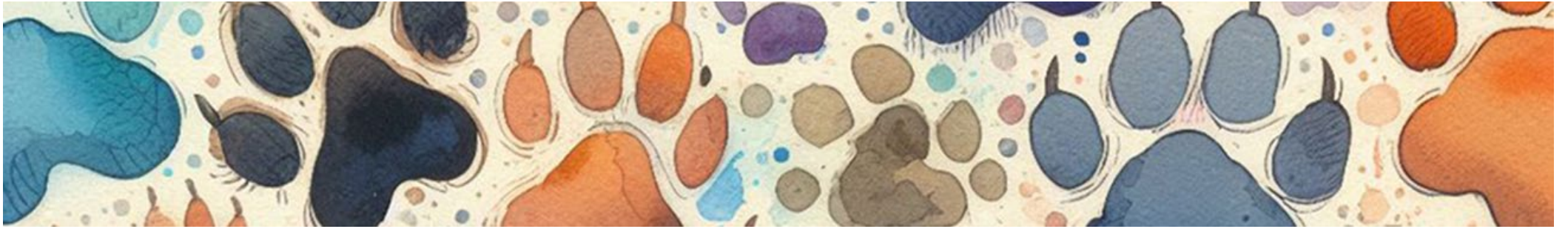

# 9. Mikä pitkäkorvainen \_\_ **SAKKO** loikkii pelloilla, pihoilla ja puutarhoissa?

# 9. Vastaus: **RUSAKKO**



# 10. Mikä sanonta?



# 10. Vastaus

ÄLÄ OSTA  
SIKAA  
SÄKISSÄ.



The background of the image is a repeating pattern of watercolor feathers in various colors including teal, brown, and grey, scattered across a light beige background. A white rounded rectangle is centered over the image, containing the main text.

# **HYVIÄ LUONTO- HETKIÄ!**

*RyhmäRenki.fi*