

The background of the entire page is a dense pattern of watercolor-style feathers in various colors including teal, brown, orange, and grey, scattered across a light beige background. A white rounded rectangle is centered on the page, containing the main title and other text.

ELÄIN- PULMAPOLKU 2

TEHTÄVÄT

RyhmäRenki.fi

1. Mikä yhdyssana?

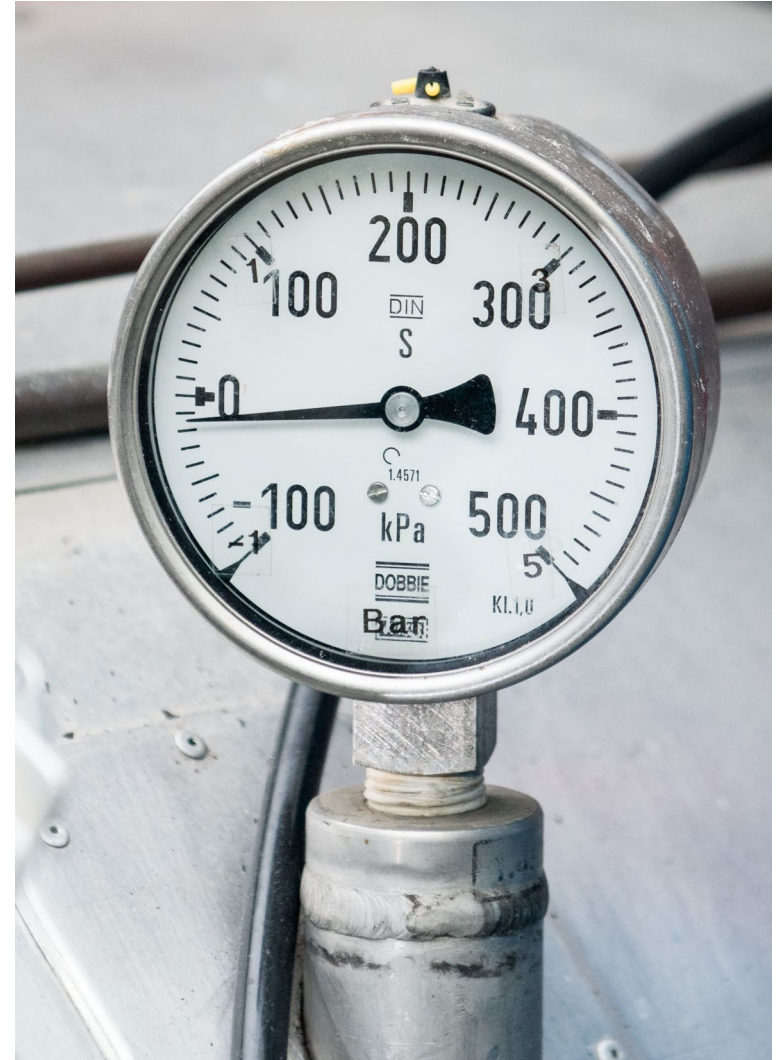

2. Mitä **ELÄIMIÄ** löydätte?



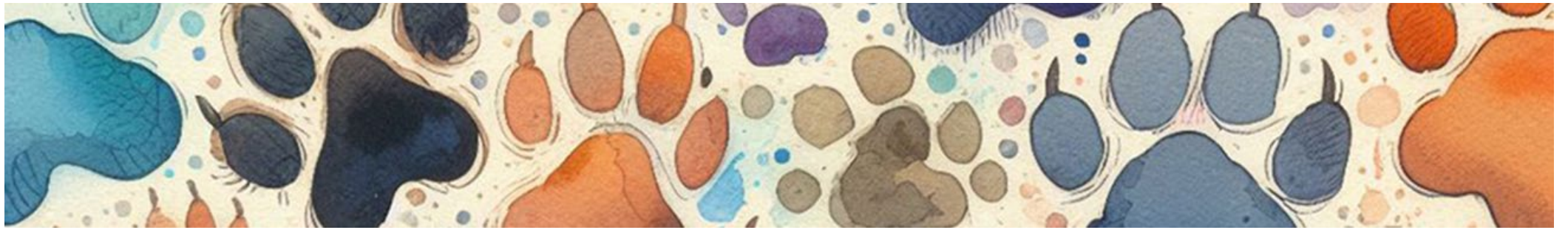

3. Mitkä **KOLME LEMMIKKIÄ** löydätte,
kun vaihdatte tavujen järjestystä?

NISUKOI
KARAMAR



4. Mikä **SAMA ELÄIN** sopii katkoviivoille?

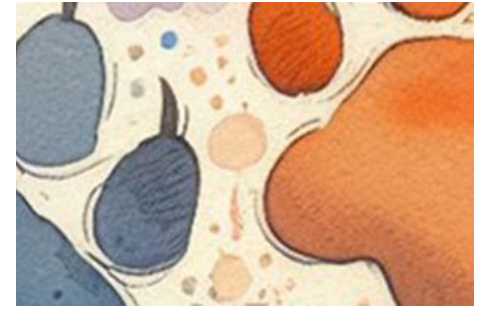

KAALI



NEITO



RITARI



5. Minkä lastenlaulun alku?

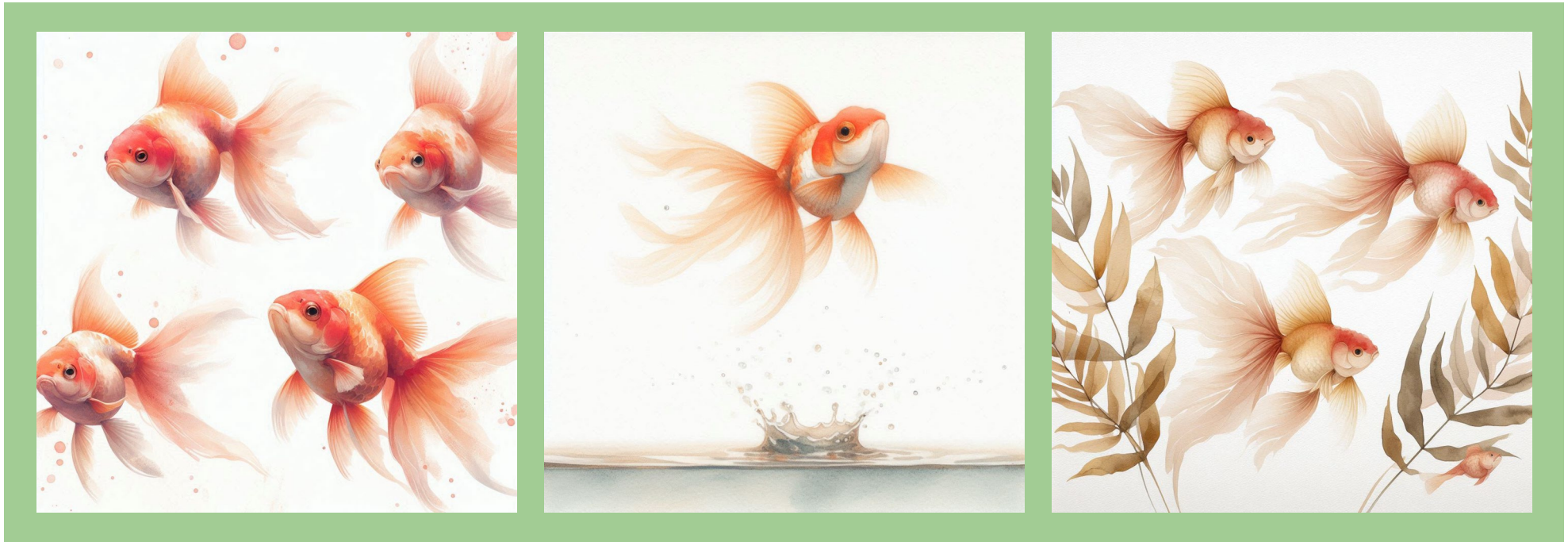

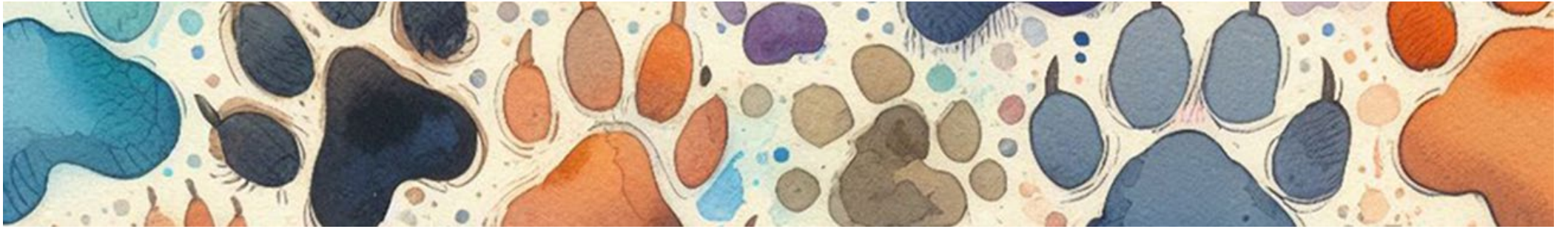

**7. Järjestäkää kirjaimet alariville niin,
että muodostuu jokin eläin.**

KIVA SILLI

V L S K

8. Mikä yhdistää emua, pingviiniä ja strutsia?



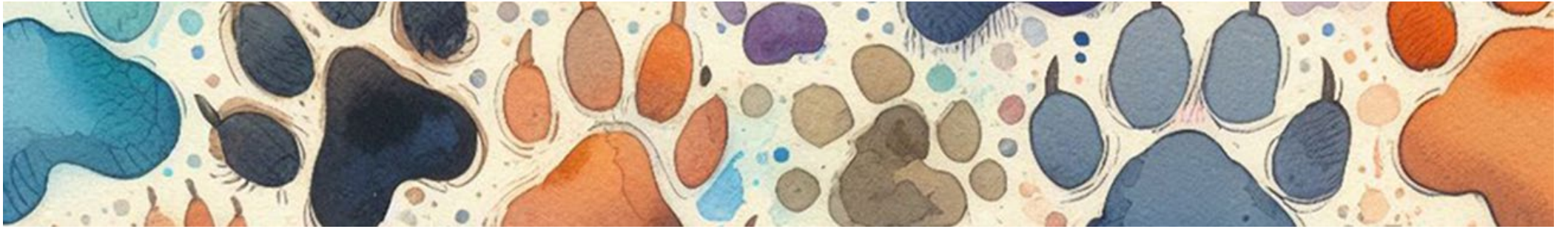

**9. Mikä karvainen __ _ UKKO
on lyhytjalkainen ja
paksuhäntäinen uimari?**

10. Mikä sanonta?

