

The background of the entire page is a dense pattern of watercolor-style feathers in various colors including teal, brown, orange, and grey, scattered across a light beige background. A white rounded rectangle is centered on the page, containing the main text.

ELÄIN- PULMAPOLKU 3

TEHTÄVÄT

RyhmäRenki.fi

1. Mikä yhdyssana?



2. Mitä **ELÄINLAPSIA** löydätte?



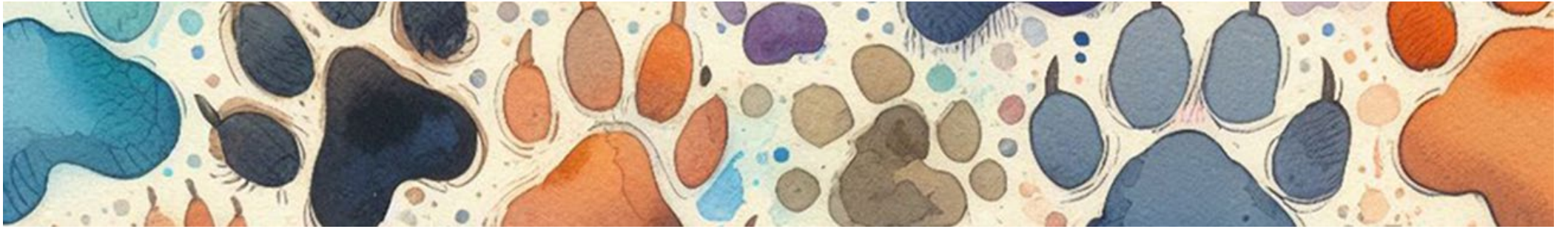

3. Mitkä **NELJÄ KOTIELÄINTÄ** löydätte, kun vaihdatte tavujen järjestystä?

MASSIHIAA
VUOTALAMNAU



4. Mikä **SAMA ELÄIN** sopii katkoviivoille?

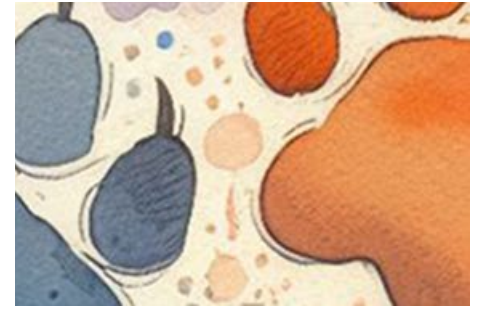

TERVA

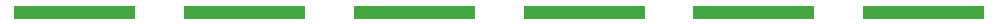

HAARA



RÄYSTÄS



5. Minkä lastenlaulun alku?



6. Mikä nisäkäs pystyriville muodostuu?

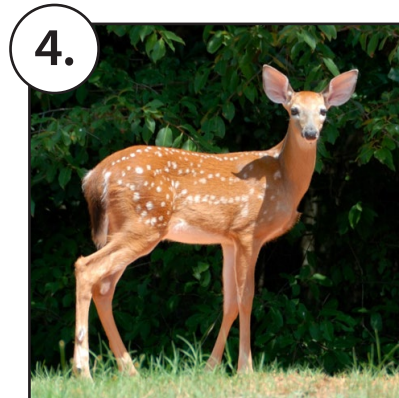
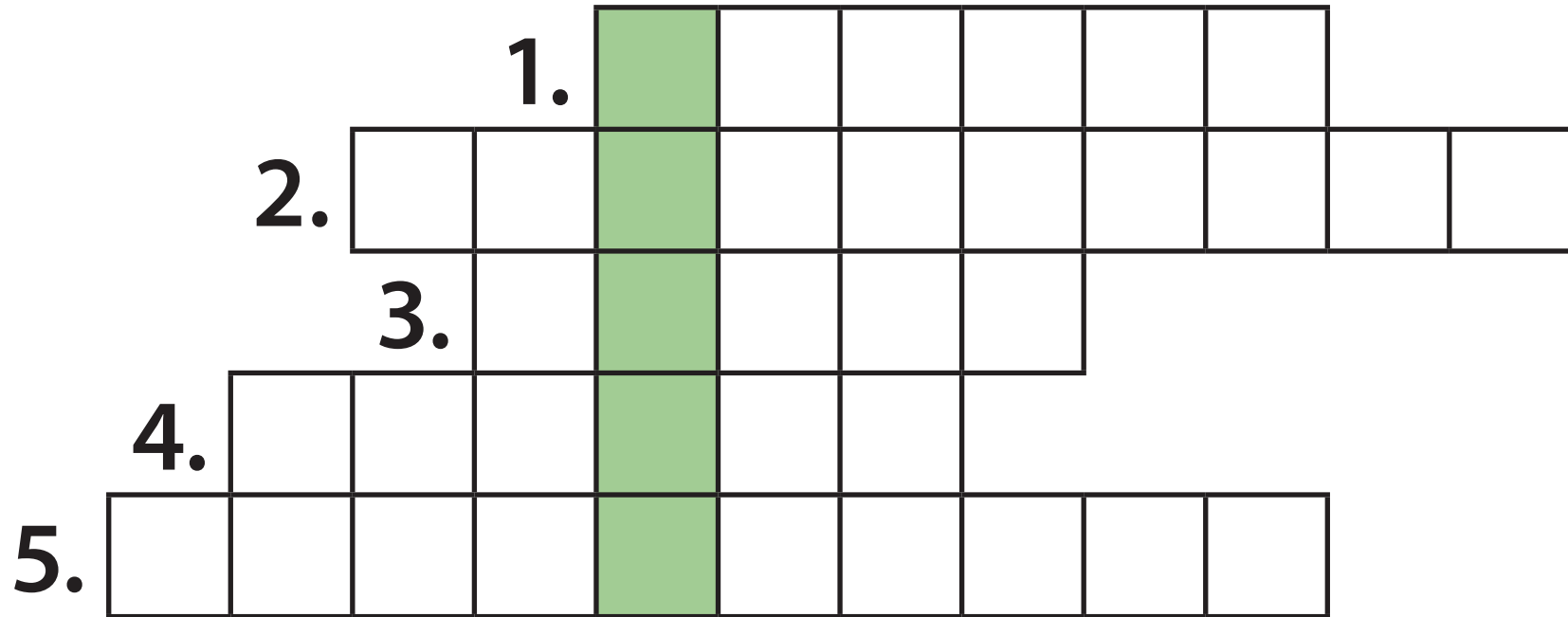

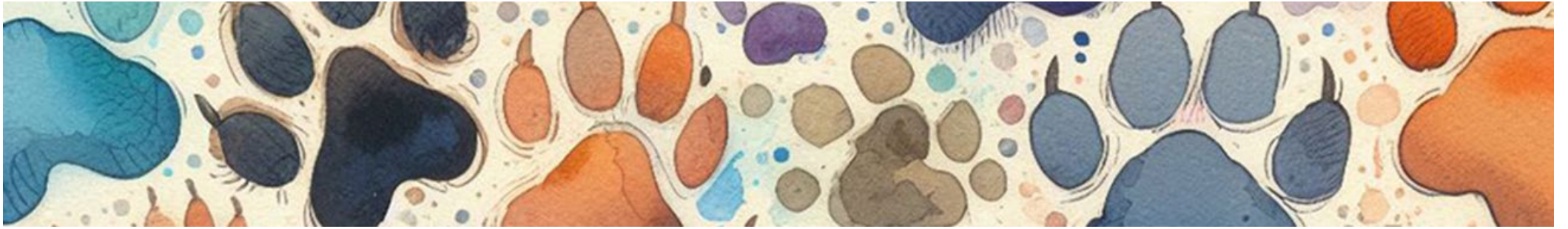

**7. Järjestäkää kirjaimet alariville niin,
että muodostuu jokin eläin.**

ENNAKOINTI

N I A N N



8. Mikä yhdistää silkkiä, hunajaa ja mehiläisvahaa?



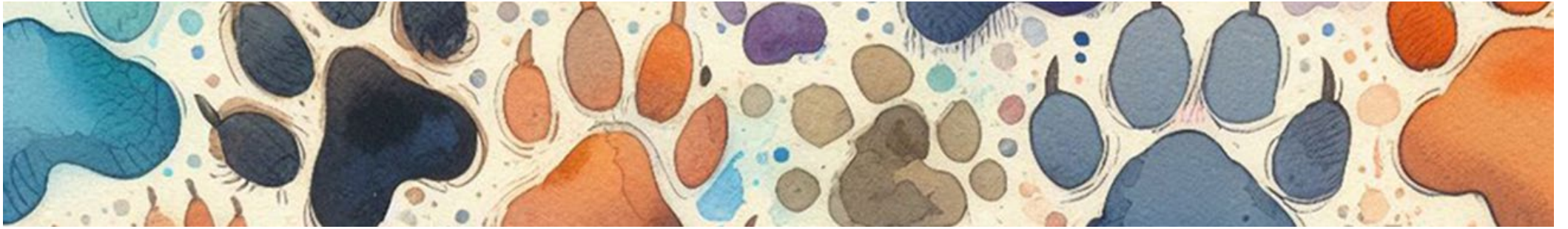

9. Mikä vaaleavatsainen
__ **MIKKO** on vikkellä
kiipeilijä ja sukua kärpälle?

10. Täydentäkää lorun sanat.

Pium paum _____,
_____ metsässä _____.
_____ kaulassa
punaisessa _____.

