

The background of the entire page is a dense pattern of watercolor-style feathers in various colors including teal, brown, orange, and grey, scattered across a light beige background. A white rounded rectangle is centered on the page, containing the main text.

# ELÄIN- PULMAPOLKU **4**

TEHTÄVÄT

RyhmäRenki.fi

# 1. Mikä yhdyssana?

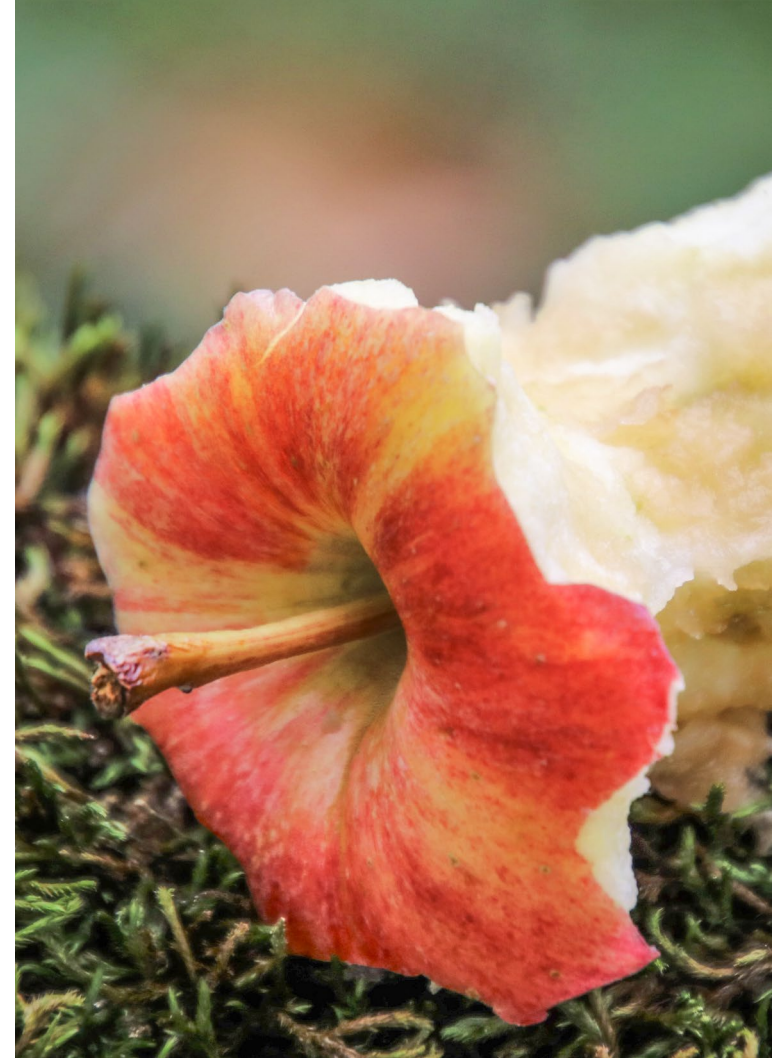

## 2. Mitä **ELÄINAIKUISIA** löydätte?



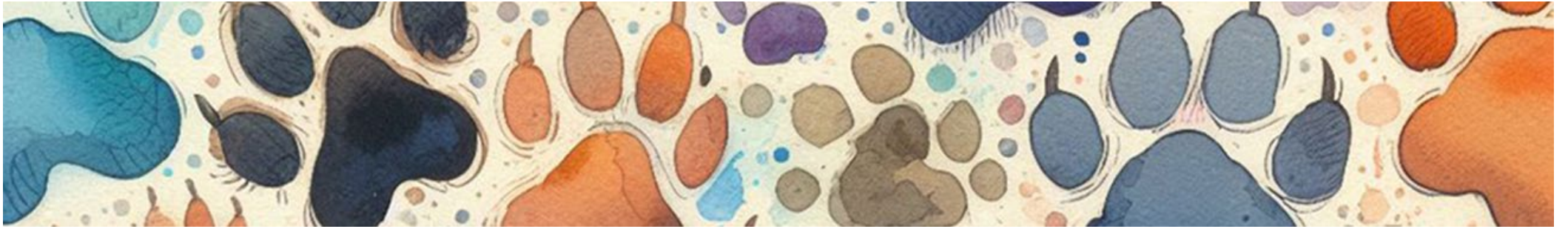

3. Mitkä **NELJÄ LINTUA** löydätte,  
kun vaihdatte tavujen järjestystä?

**HIHIKURNÄR**  
**KIVATILRIS**



# 4. Mikä **SAMA ELÄIN** sopii katkoviivoille?

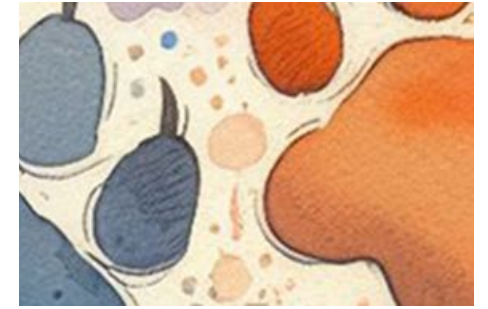

**KOTI**



**TAMMI**



**METSÄ**



# 5. Minkä lastenlaulun alku?



# 6. Mikä hyönteinen pystyriville muodostuu?

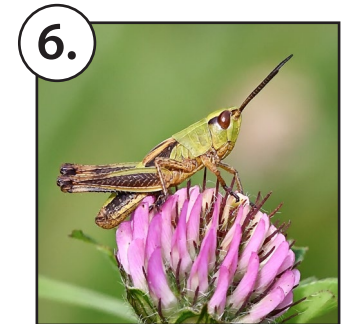
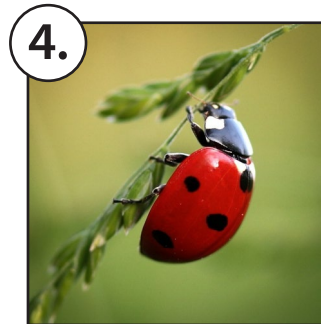
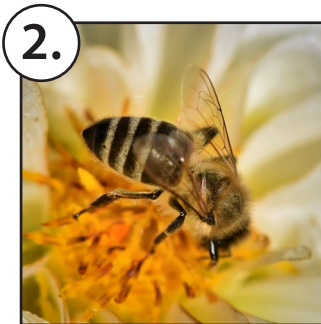
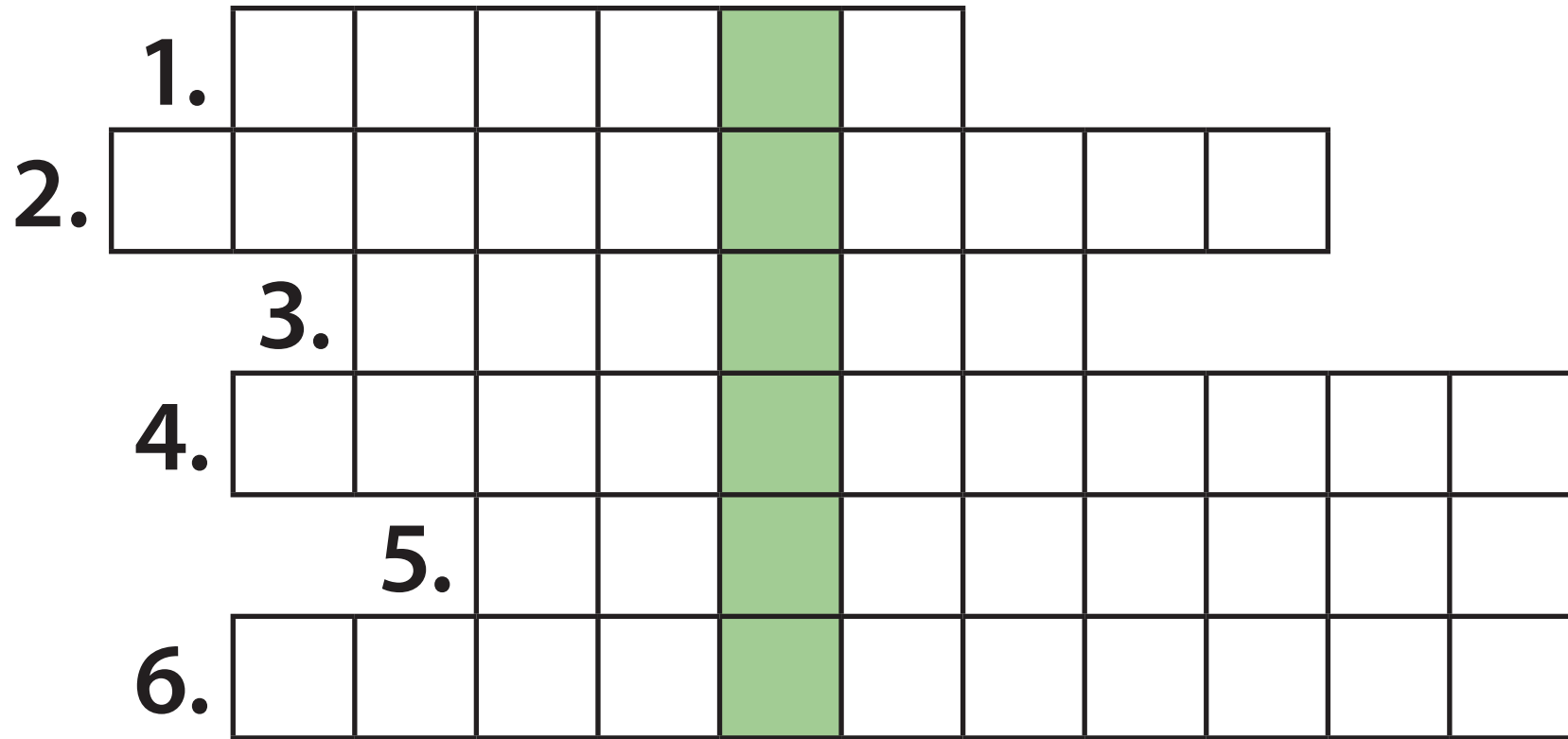

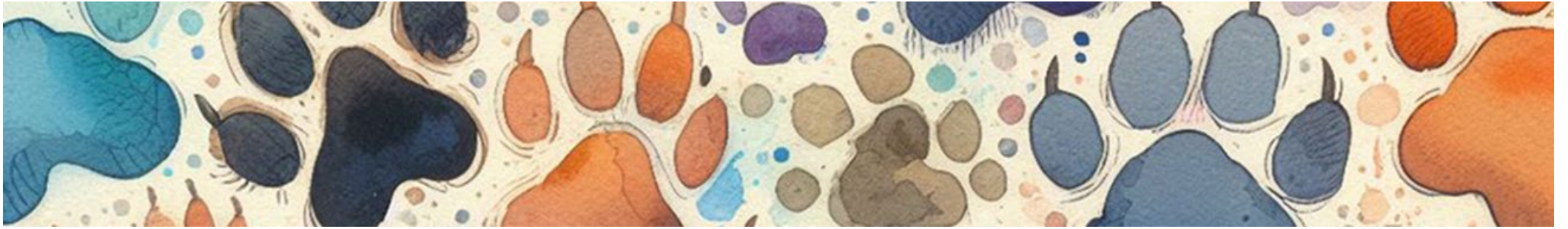

**7. Järjestäkää kirjaimet alariville niin,  
että muodostuu jokin eläin.**

**RUISPOIKA**

**S I K A**



# 8. Mikä yhdistää espanjansiruetanaa, koloradonkuoriaista ja supikoiraa ?



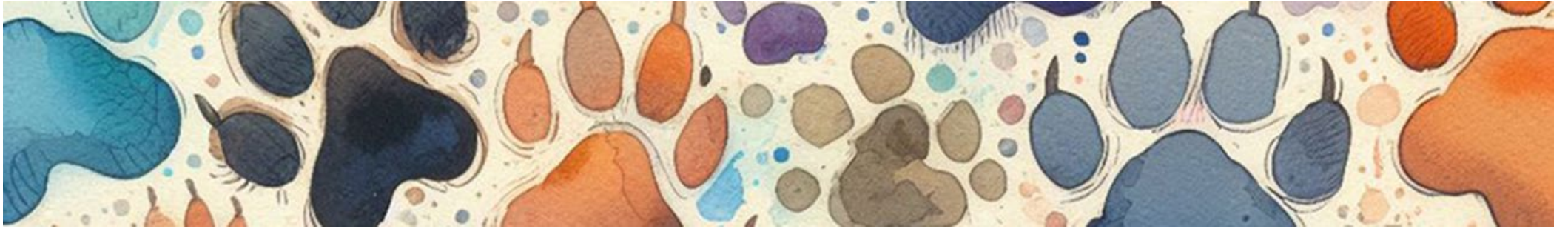

# 9. Mikä viiksekäs           **SAMI** elää kuin majava ja viihtyy rehevissä järvissä?

# 10. Täydentäkää lorun sanat.

Kis kis \_\_\_\_\_poika!

\_\_\_\_\_ tanssii \_\_\_\_\_

\_\_\_\_\_ \_\_\_\_\_ kainalossa,

hieno \_\_\_\_\_ päällä.

