

The background of the entire page is a dense pattern of watercolor-style feathers in various colors including teal, brown, orange, and grey, scattered across a light cream-colored background. A white rounded rectangle is centered on the page, containing the main text.

# ELÄIN- PULMAT 3

TEHTÄVÄT JA VASTAUKSET

RyhmäRenki.fi

# Mikä yhdyssana?



# Vastaus: **TAIVAANVUOHI**



# Mitä **ELÄINLAPSIA** löydätte?



# Vastaus



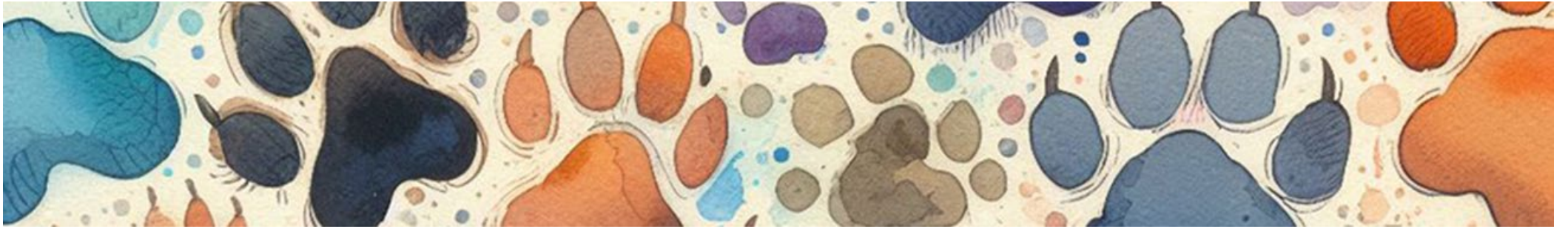

Mitkä **NELJÄ KOTIELÄINTÄ** löydätte,  
kun vaihdatte tavujen järjestystä?

**MASSIHIAA**  
**VUOTALAMNAU**

# Vastaus

**AASI, LAMMAS,  
NAUTA, VUOHI**

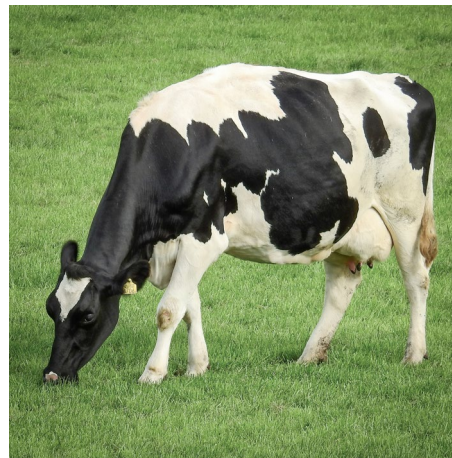



Mikä **SAMA ELÄIN**  
sopii katkoviivoille?

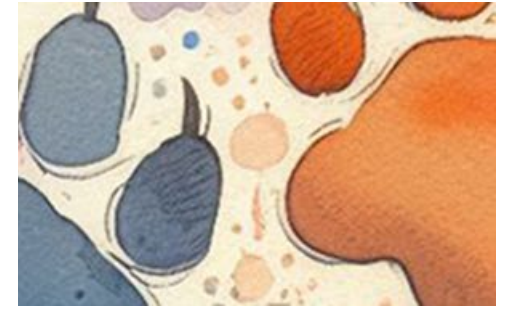

**TERVA**



**HAARA**



**RÄYSTÄS**







**Vastaus**

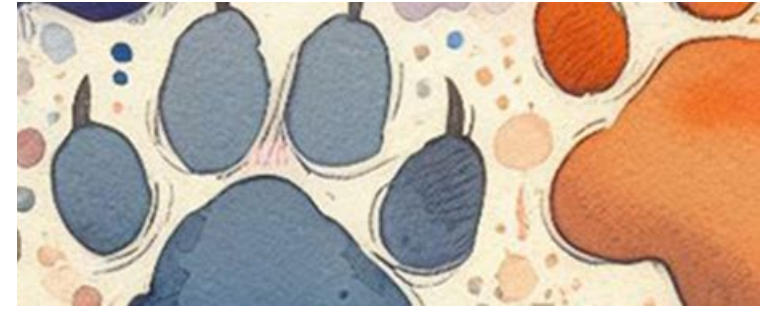

**TERVA**PÄÄSKY  
**HAARA**PÄÄSKY  
**RÄYSTÄS**PÄÄSKY

# Minkä lastenlaulun alku?



# Vastaus

## HEPOKATTI

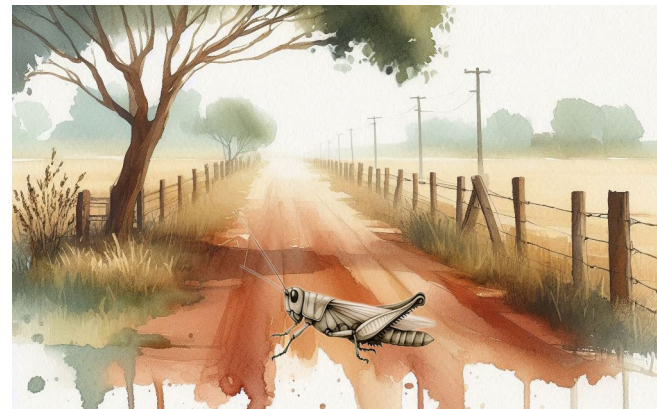

**Oli hepokatti maantiellä poikittain,  
jala jallai jala jala vei.**

**Ja se kaiveli haravalla hampaitaan,  
jala jallai jala jala vei.**

# Mikä nisäkäs pystyriville muodostuu?

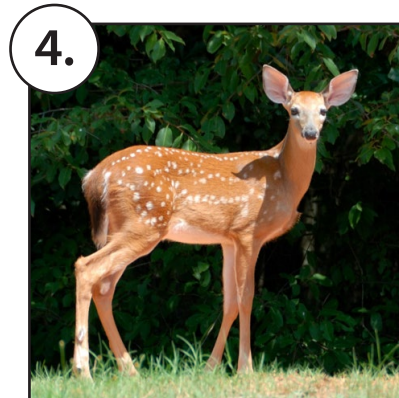
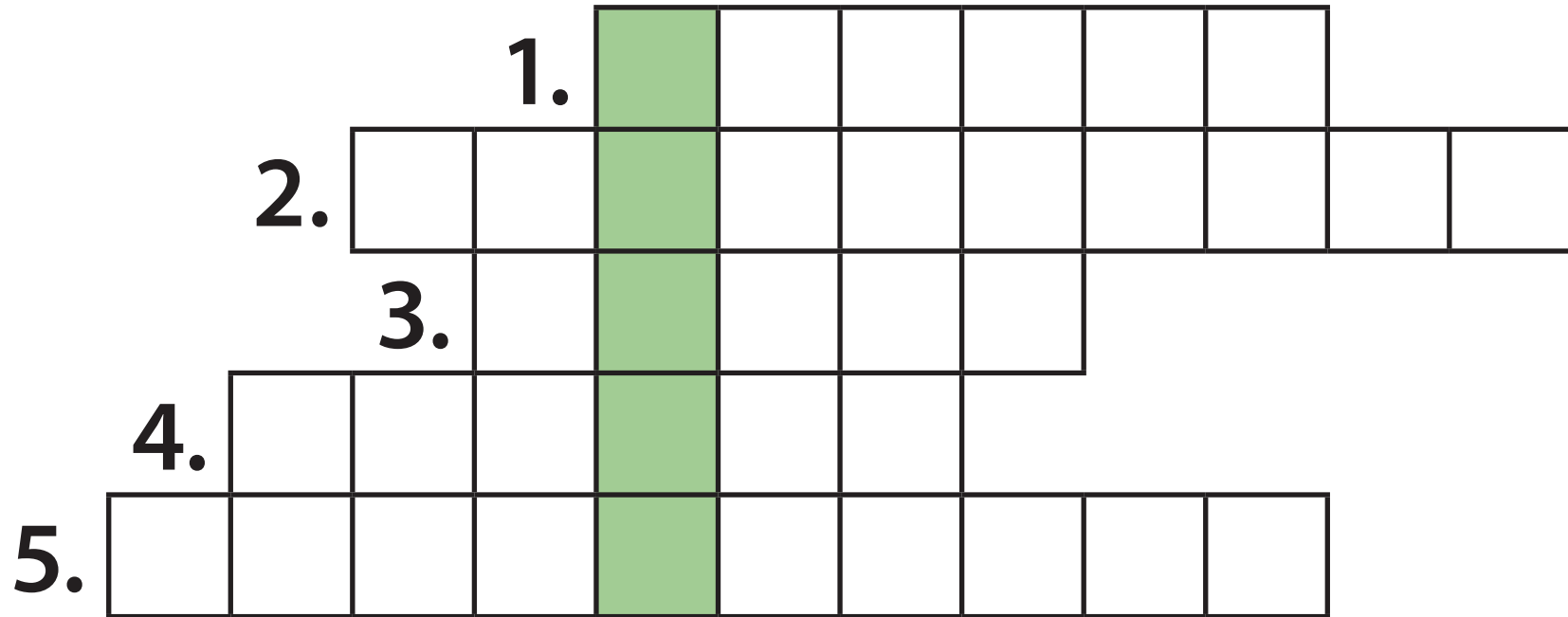



# Vastaus: MÄYRÄ

1. M A J A V A  
2. P Ä Ä S T Ä I N E N  
3. H Y L J E  
4. K A U R I S  
5. M E T S Ä H I I R I

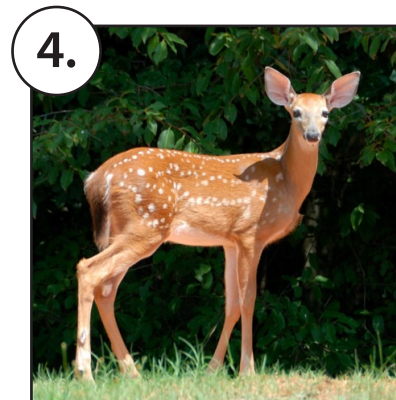

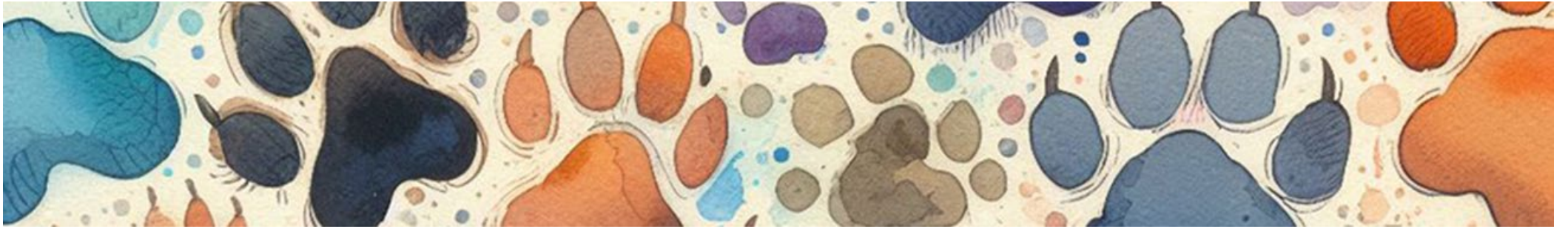

**Järjestäkää kirjaimet alariville niin,  
että muodostuu jokin eläin.**

**ENNAKOINTI**

**N I A N N**



# Vastaus

## ENNAKOINTI – KONTIAINEN



# Mikä yhdistää silkkiä, hunajaa ja mehiläisvahaa?





# Vastaus

**Ne ovat kaikki eläinten tekemiä.**

Silkkiperhosen toukat kehräävät silkkiä.

Mehiläiset valmistavat  
kennonsa mehiläisvahasta  
ja täyttävät kennon  
hunajalla.



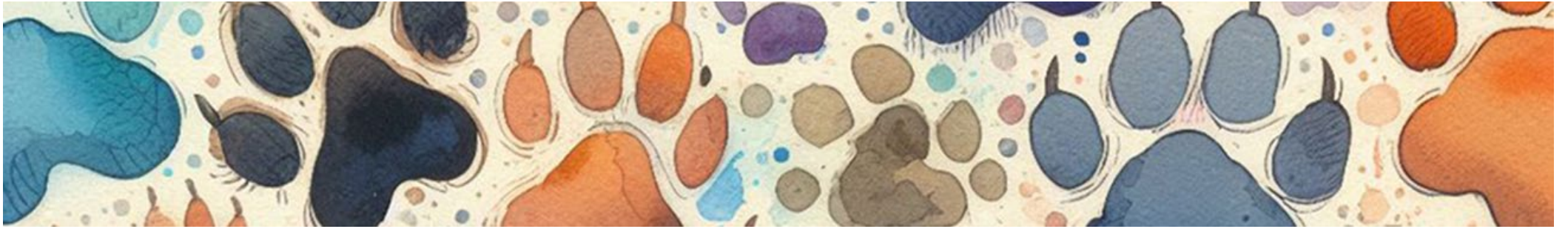

**Mikä vaaleavatsainen  
\_\_ **MIKKO** on vikkellä  
kiipeilijä ja sukua kärpälle?**

# Vastaus: LUMIKKOKO



# Täydentäkää lorun sanat.

Pium paum \_\_\_\_\_,  
\_\_\_\_\_ metsässä \_\_\_\_\_.  
\_\_\_\_\_ kaulassa  
punaisessa \_\_\_\_\_.



# Vastaus

Pium paum **paukkaa**,  
jänis metsässä **laukkaa**.  
**Kilikello** kaulassa  
punaisessa **nauhassa**.



The background of the image is a repeating pattern of watercolor-style feathers in various colors including teal, brown, and grey, scattered across a light beige background. A white rounded rectangle is centered over the pattern, containing the main text.

# **HYVIÄ LUONTO- HETKIÄ!**

*RyhmäRenki.fi*